

1 PLANTA DE SITUAÇÃO
Escala: 1/100

- AREA A AMPLIAR/MODIFICAR
- AREA A PERMANECER
- AREA A RETIRAR

TÍTULO		
PROJETO ARQUITETÔNICO		
MUNICÍPIO	OBJETO	
RIO FORTUNA - SC	AMPLIAÇÃO CRECHE MUNICIPAL	
	RUA BERNARDO HEMKEMEIER - CENTRO	
CONTRATANTE	RESP. PROJ. ARQUITETÔNICO	
PREFEITURA MUNICIPAL DE RIO FORTUNA	KÁTIA MARIA FELISBERTO	<small>Diploma nº 4574/1988 Especialização em Engenharia de Arquitetura VANDRESEN04331081963 Data de registro: 10/04/2017</small>
NERI VANDRESEN	PREFEITO MUNICIPAL	KÁTIA M. FELISBERTO VANDRESEN
		<small>Engenheira Civil - CREA/SC 048685-1</small>
CONTEÚDO	DESENHO	
PLANTAS SITUAÇÃO	ENG.ª KÁTIA M. FELISBERTO VANDRESEN	
REFERÊNCIA	DATA	FOLHA
CONSTRUÇÃO DE DUAS SALAS	FEVEREIRO / 2024	01
ÁREA DE AMPLIAÇÃO: 133,82m²	ESCALA	03
	INDICADA	

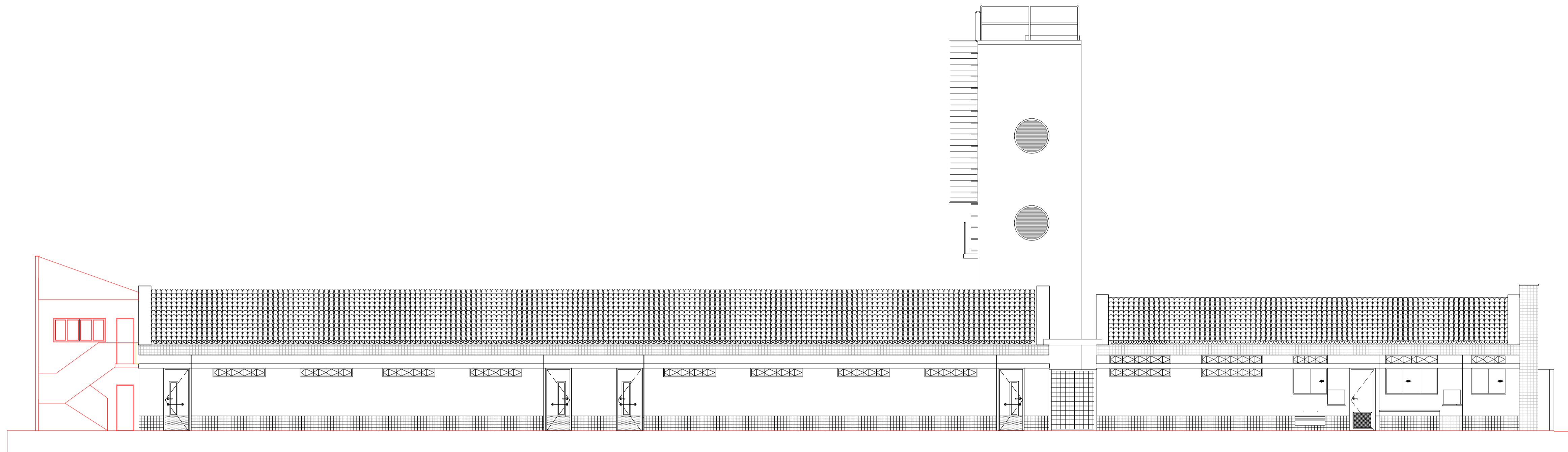

4 FACHADA LATERAL (INTERNA)
Escala: 1/100

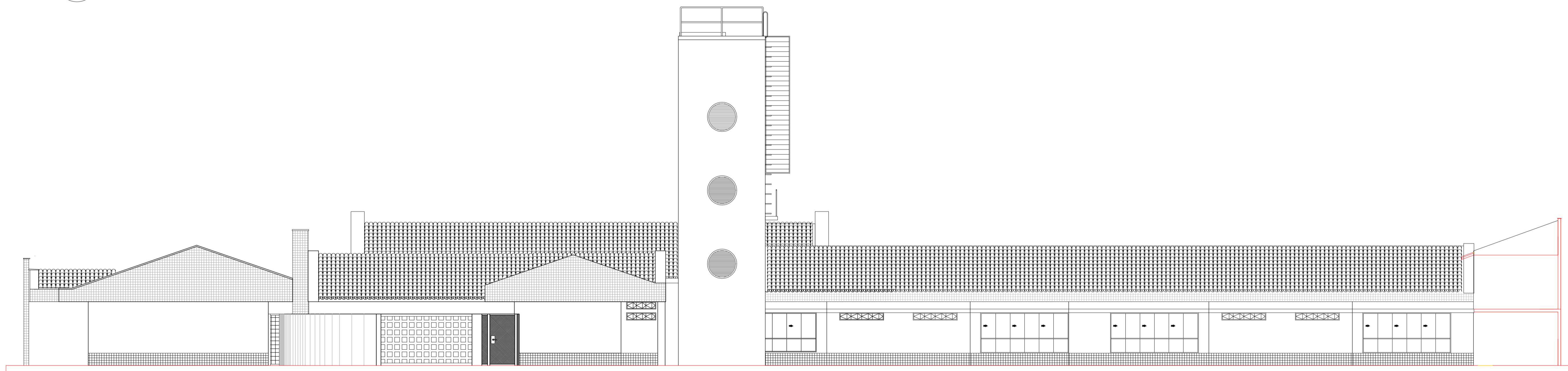

5 FACHADA LATERAL (EXTERNA)
Escala: 1/100

TÍTULO		
PROJETO ARQUITETÔNICO		
MUNICÍPIO	OBJETO	
RIO FORTUNA - SC	AMPLIAÇÃO CRECHE MUNICIPAL RUA BERNARDO HEMKEMEIER - CENTRO	
CONTRATANTE	RESP. PROJ. ARQUITETÔNICO	
PREFEITURA MUNICIPAL DE RIO FORTUNA NERI VANDRESEN PREFEITO MUNICIPAL	KÁTIA M. FELISBERTO VANDRESEN Engenheira Civil - CREA/SC 048685-1	
CONTEÚDO	DESENHO	
FACHADA	ENG. KÁTIA M. FELISBERTO VANDRESEN	
REFERÊNCIA	DATA	FOLHA
CONSTRUÇÃO DE DUAS SALAS ÁREA DE AMPLIAÇÃO: 133,82m²	FEVEREIRO / 2024	03
	ESCALA	INDICADA